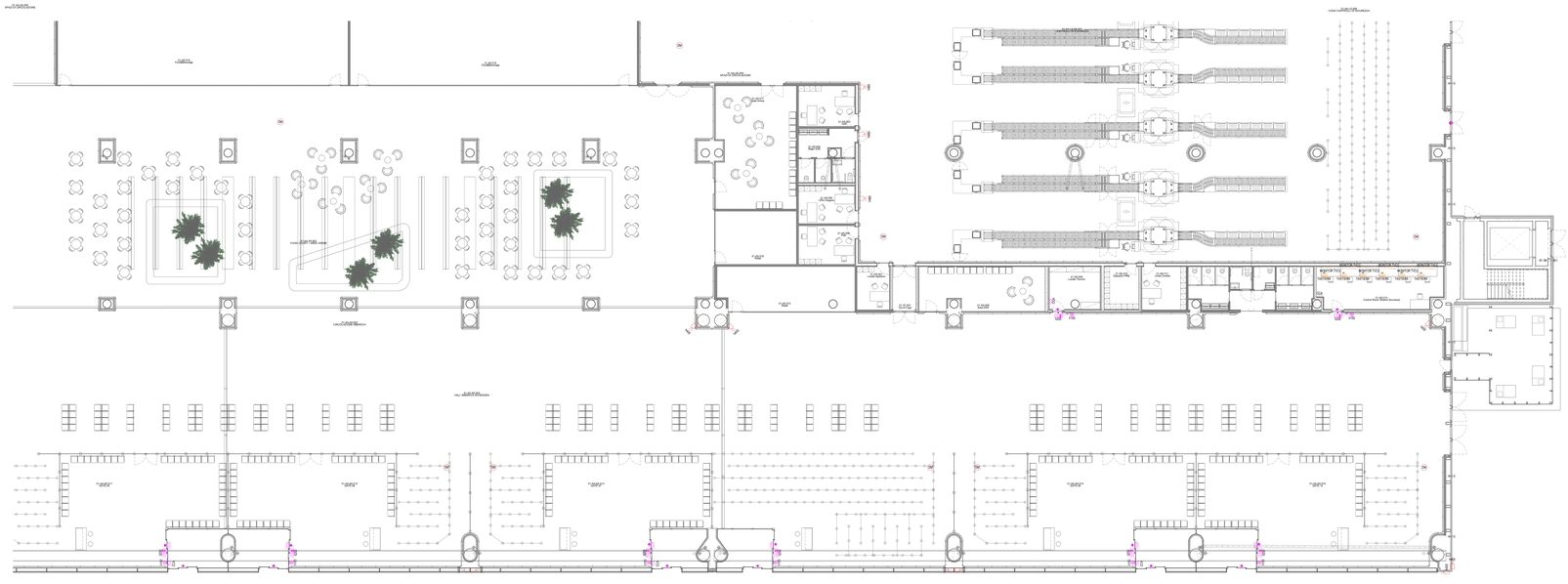

Planta piano terra - Impianti security e videosorveglianza - Quadrante D

Scala 1 : 100

LEGENDA IMPIANTO DI VIDEOSORVEGLIANZA

	TELECAMERA FISSA SU IP POSATA A SOFFITTO/PARETE
PM	TELECAMERA PTZ SU IP POSATA A SOFFITTO/PARETE
H120	ETICHETTA CON INDICAZIONE DELLA QUOTA DI INSTALLAZIONE DA PAVIMENTO FINITO AL FILO INFERIORE DELL'APPARECCHIATURA ACCANTO IN cm (Esempio - H120= 120cm , NBPT=Nuova postazione)

LEGENDA IMPIANTO CONTROLLO ACCESSI

CCA	CONTROLLORE DI VARCO
	LETTORE BADGE
	CONTATTO MAGNETICO
	ELETTROSERRATURA
	SEGNALAZIONE OTTICO-ACUSTICA APERTURA PORTA ALLARMATA
	SCATOLA IP/ORTAFRUTTO DA ESTERNO DA 3A POSTI COMPLETA DI TELAIO E PLACCA IN MATERIALE PLASTICO (GRIT 850F) CON GRADO DI PROTEZIONE IP40 (AMBIENTI INTERNI) / IP55 (AMBIENTI ESTERNI)
H120	ETICHETTA CON INDICAZIONE DELLA QUOTA DI INSTALLAZIONE DA PAVIMENTO FINITO AL FILO INFERIORE DELL'APPARECCHIATURA ACCANTO IN cm (Esempio - H120= 120cm , NBPT=Nuova postazione)

NOTE GENERALI

- TAVOLA VALIDA SOLO AI FINI IMPIANTISTICI.

NOTA PER PARTICOLARI E TIPOLOGICI

PER I PARTICOLARI DI DERIVAZIONE E I TIPOLOGICI DI ISTALLAZIONE FARE RIFERIMENTO ALL'ELABORATO: "AE01SP-E-L1-00-SC-D-01-A_Dettagli impianti security e videosorveglianza"

K-PLAN

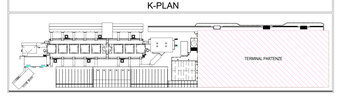

K-PLAN TERMINAL PARTENZE

Ente Nazionale per l'Aviazione Civile

AEROPORTO CIVILE DI LAMEZIA TERME (CZ)

LOTTO L1 - Sviluppo aerostazione passeggeri
CUP: H84G22000020009
LOTTO L2 - Interventi per la security e la digitalizzazione
CUP: H86G22000390002
LOTTO L6 - Potenziamento delle reti di sottoservizi e impianti tecnologici
CUP: H84G22000060009

PROGETTO ESECUTIVO

LOTTO L2

IMPIANTI SECURITY E VIDEOSORVEGLIANZA - STATO DI PROGETTO

Terminal partenze - Pianta piano terra - Impianti security e videosorveglianza - Quadrante D

GRUPPO DI PROGETTAZIONE

Raggruppamento Temporaneo di Professionisti

AERTEC
Direttore tecnico: ing. Alessandro Carlo Revergiani Lopez
Coordinatore progettazione: ing. Pietro Tere Calderon

ARCHITETTURA INGEGNERIA
Direttore Tecnico di Raggruppamento integrazione prestazioni specialistiche: ing. Filippo Guzzo
Progetto Architettonico: ing. Giovanni Ciro Cavallaro
Progettista Strutture: ing. Alessandro Contestabile
Project Manager: ing. Emanuele Ferrea
CSP: arch. Elisabetta Vitale

VALLE 3.0
Direttore tecnico: arch. Emanuele Valle
Coordinatore progettazione: arch. Maria Carmela Valle
arch. Leonardo Giovannozzi

CONSORZIO STABILE INCIDE
Direttore Tecnico: ing. Gianfabrizio Ferretti
Progettazione Opere Civili Impianti:
ing. Marco Bugatti
ing. Stefano Ferretti
ing. Enrico Fracassetti

incide
Direttore tecnico e progettazione strutturale: ing. Stefano Pagnoni
Coordinatore progettazione strutture: ing. Stefano Pagnoni

CODICE ELABORATO								REVISIONE			
Fase	Lotto	Ambito	Disciplina	Tipo	Numero	Rev	Scala	N°	Data	Descrizione	
E	L2	P1	SC	P1	01	00	1:100	0	19/05/2023	EMISSIONE	
								1	30/10/2023	RECEPIMENTO ENAC	
								2	20/12/2023	RECEPIMENTO CONFERENZA DI CHIUSA	
NOME FILE:	AE01SP-E-L2-01-SC-P-0-01.dwg							REDAZIONE:		R. Milesi	ETS

Visto del Committente: **Società Aeroportuale Calabrese S.p.A.**

INTERVENTO PADRONE PARTE DEL	IL RESPONSABILE DEL PROCEDIMENTO	IL POST HOLDER DI AREA
Controllo Infrastrutti ed Impianti "CDI-VOLANTI"	ing. Ferdinando Salerno	OPERATIONAL SERVICES MANAGER Civilia Partita PASSENGER EXPERIENCE MANAGER Sabrina Miceli PH PROGETTAZIONE Ferdinando Sansone

Approvazione **ENAC:**